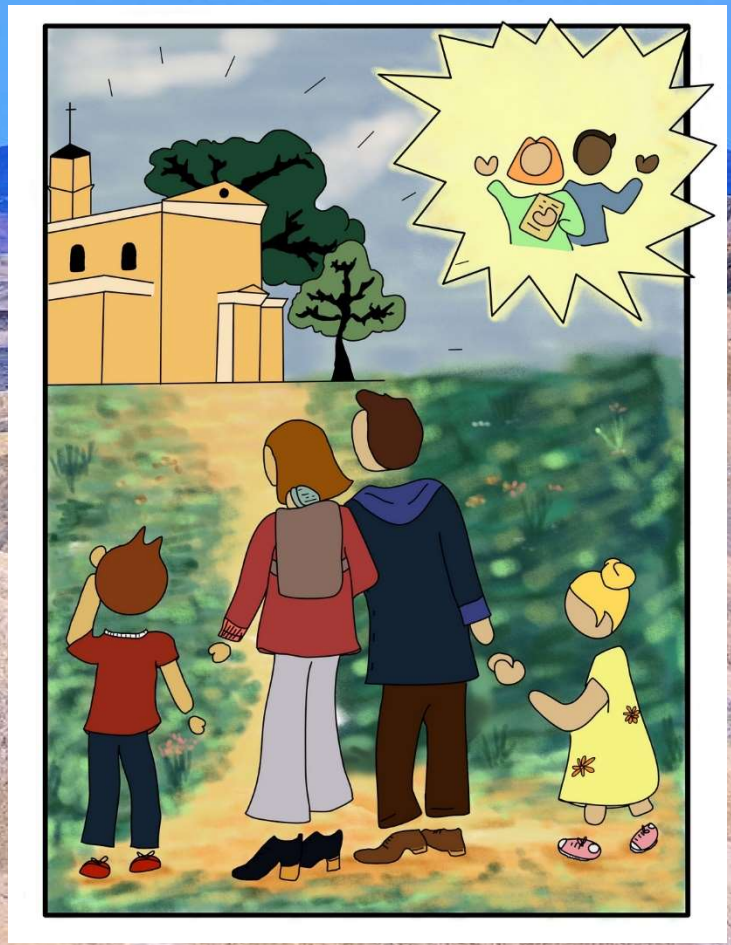

Notre Dame de Vincennes

Catéchisme

CE2 – Promesse de Dieu

Dieu te cherche

« A la recherche de Dieu avec Marie »

Samedi 28 novembre 2020

A la recherche de Dieu avec Marie

Le dimanche 29 novembre, c'est le premier dimanche de l'Avent.

C'est le moment de commencer le calendrier de l'Avent que tu es venu chercher à l'église!

C'est le moment de commencer le long chemin qui nous mène à Noël, de préparer nos cœurs à la naissance de Jésus le 25 décembre.

Marie, la maman de Jésus, est la personne la mieux placée pour cheminer avec vous.

Lis avec tes parents la page 31 de ton livre.

Regarde la carte de du pays de Jésus page 117 t retrouve les villes où Marie est passée.

Remplis le questionnaire page 32.

Recopie la prière « Je vous salue Marie » dans ton cahier et n'hésite pas à faire un beau dessin!

Temps Prière

N'hésite pas à partager ce moment en famille, autour d'un joli coin prière

Feuille de chants et lien vers les chants en ligne se trouve dans le Padlet sur la messe

Chant: Tu as porté celui qui porte tout

Prière: Merci pour les bonnes choses qui se sont passer cette semaine

Pardon pour c'est mal passer cette semaine

S'il te plait fait que cette nouvelle semaine se passe bien

Faire un temps de silence afin de confier tout ce que tu souhaites au Seigneur

Réciter ensemble le Je vous salue Marie (cf. à la fin de ton livre)